

**Legende**

- Gebäude
- Nebengebäude
- Schule
- Kindergarten
- Straße
- weitere Straßenabschnitte
- Gemeindegrenze

**Pegelwerte  $L_{TN}$   
in dB(A)**

- $\leq 57$
- $57 < \leq 60$
- $60 < \leq 62$
- $62 <$

**Maßstab i.O. 1:7.500**



Plan10.sgs

<b>Gemeinde</b>	Malsch	
<b>Projekt</b>	Lärmaktionsplanung, 3. Runde	Projekt-Nr. 33.000-48
<b>Plan-Nr.</b>	10	Plangröße 840 x 594
<p><b>MODUS CONSULT</b> Dr. Frank Gericke GmbH</p> <p>Kirchgasse 9, 76646 Bruchsal Tel. 07251 / 989777 Fax 07251 . 989779</p>		
Name	Datum	
bearb. SB	09.07.2019	
gez. SB	09.07.2019	
gepr. FG		





Gemeinde Malsch  
**Lärmaktionsplanung**  
**3. Runde**  
 Verkehrsuntersuchung

**Maßnahmen**  
**Planfall 1**

**Maßnahmen**

 Reduzierung auf Tempo 30 ganztags

**Geschwindigkeiten**

-  70 km/h
-  50 km/h
-  30 km/h
-  verkehrsberuhigter Bereich (Schrittgeschwindigkeit)

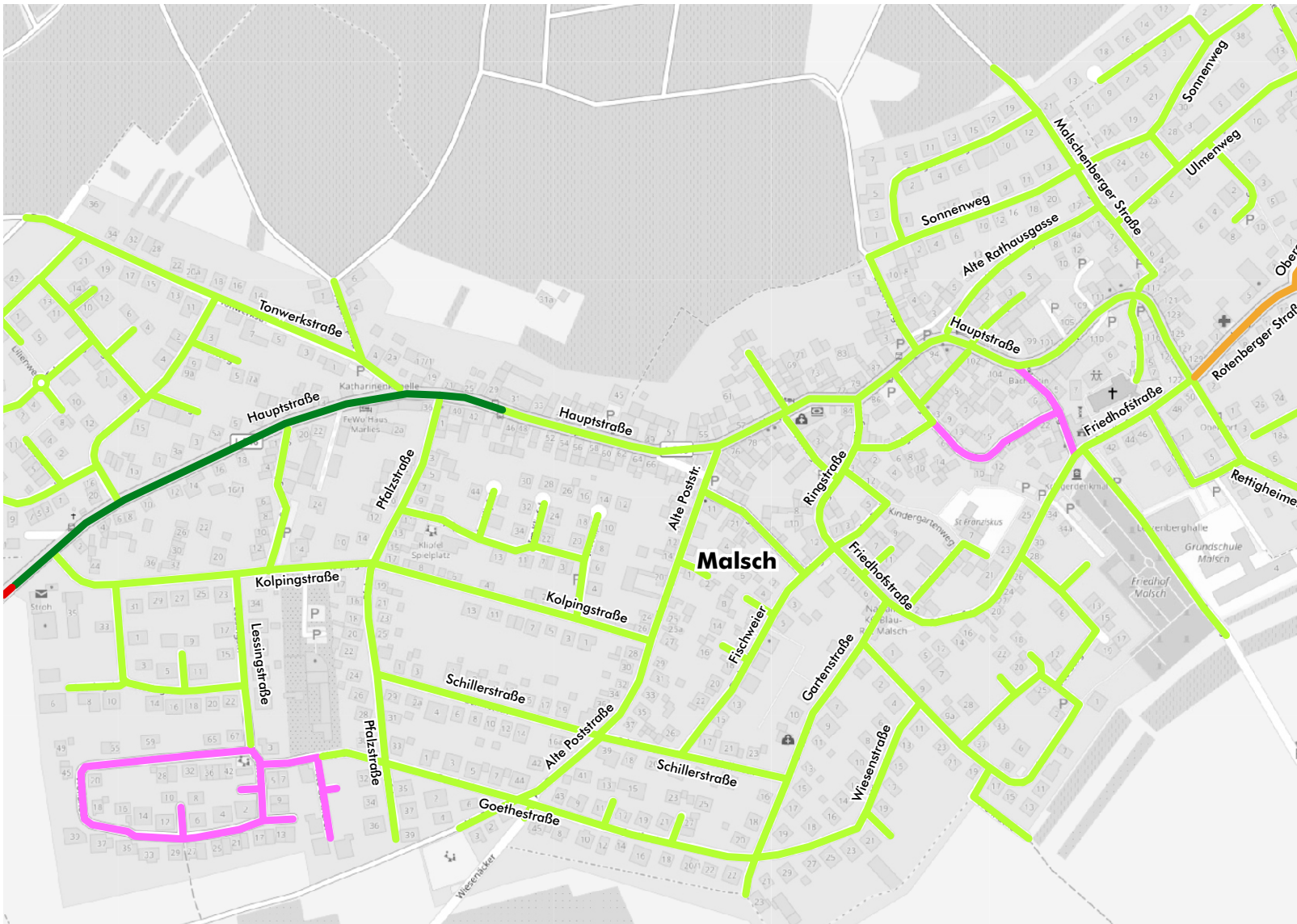

Kartengrundlage: [www.openstreetmap.org](http://www.openstreetmap.org)



**Plan**

**11**



**Legende**

- Gebäude
- Nebengebäude
- Schule
- Kindergarten
- Straße
- weitere Straßenabschnitte
- Gemeindegrenze

**Pegelwerte  $L_{DEN}$   
in dB(A)**

- <=65
- 65 < <=67
- 67 < <=70
- 70 < <=72
- 72 <

**Maßstab i.O. 1:7.500**



Plan11.sgs

<b>Gemeinde</b>	Malsch													
<b>Projekt</b>	Lärmaktionsplanung, 3. Runde	Projekt-Nr. 33.000-48												
<b>Plan-Nr.</b>	12	Plangröße 840 x 594												
<table border="1" style="width: 100%; border-collapse: collapse;"> <thead> <tr> <th style="width: 10%;"></th> <th style="width: 10%;">Name</th> <th style="width: 10%;">Datum</th> </tr> </thead> <tbody> <tr> <td style="font-size: 8px;">bearb.</td> <td>SB</td> <td>07.08.2019</td> </tr> <tr> <td style="font-size: 8px;">gez.</td> <td>SB</td> <td>07.08.2019</td> </tr> <tr> <td style="font-size: 8px;">gepr.</td> <td>FG</td> <td></td> </tr> </tbody> </table>			Name	Datum	bearb.	SB	07.08.2019	gez.	SB	07.08.2019	gepr.	FG		<p><b>MODUS CONSULT</b> Dr. Frank Gericke GmbH</p> <p style="font-size: 8px;">Kirchgasse 9, 76646 Bruchsal Tel. 07251 / 989777 Fax 07251 . 989779</p>
	Name	Datum												
bearb.	SB	07.08.2019												
gez.	SB	07.08.2019												
gepr.	FG													