

**Gemeinde Malsch**

**vorhabenbezogener  
Bebauungsplan**

**"Söhler Strasse 12"**

**Vorhabenpläne M. 1:200**

**Grundrisse, Schnitte, Ansichten**

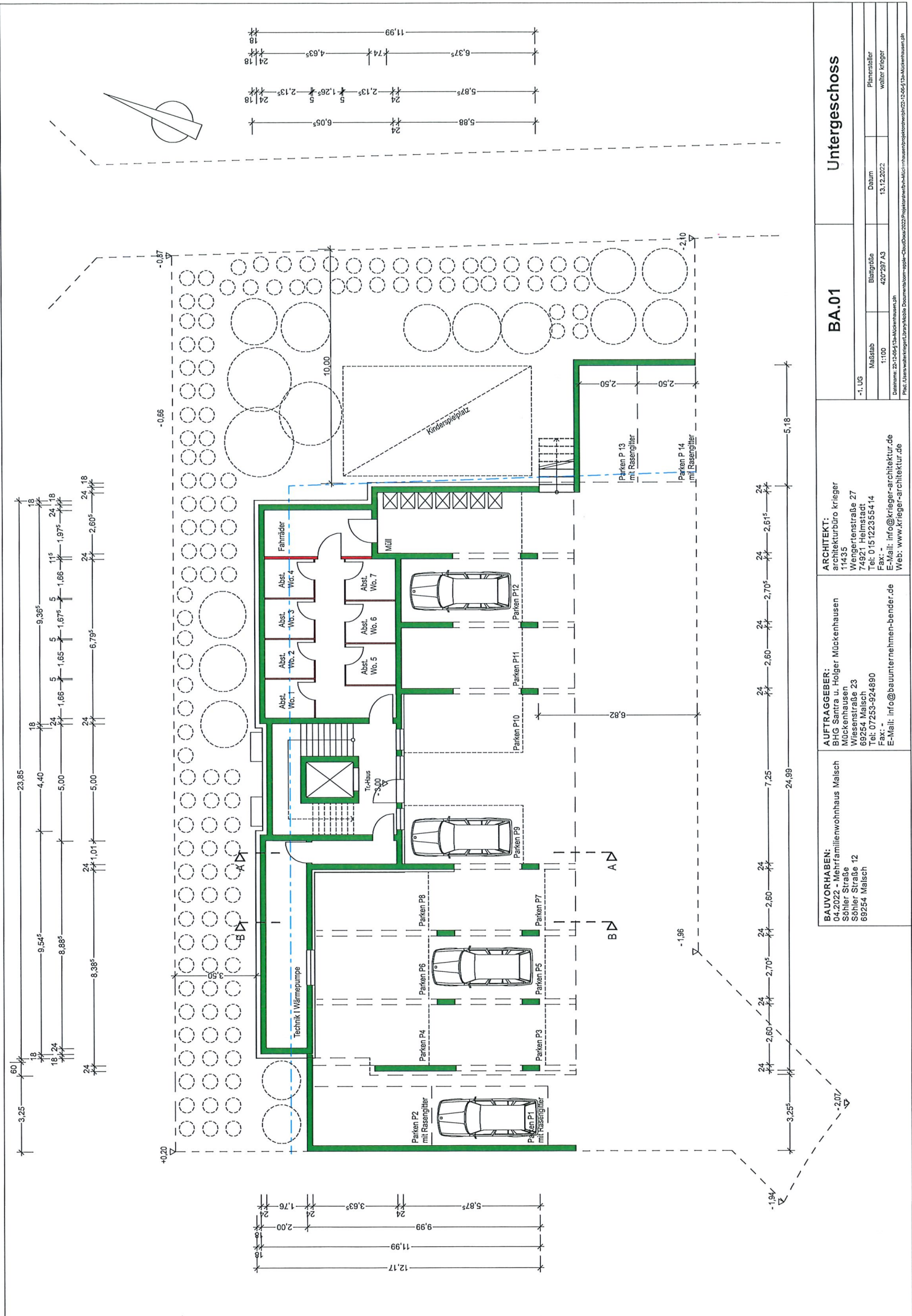

**Untergeschoss**

**BA.01**

**ARCHITEKT:**  
 architekturbüro krieger  
 11435  
 Wengertenstraße 27  
 74921 Helmstadt  
 Tel: 015122355414  
 Fax: -  
 E-Mail: info@krieger-architektur.de  
 Web: www.krieger-architektur.de

**AUFTRAGGEBER:**  
 BHG Santra u. Holger Mückenhausen  
 Mückenhausen  
 Wissenstraße 23  
 69254 Malsch  
 Tel: 07253-924890  
 Fax: -  
 E-Mail: info@bauunternehmen-bender.de

**BAUVORHABEN:**  
 04.2022 - Mehrfamilienwohnhaus Malsch  
 Söhler Straße  
 Söhler Straße 12  
 69254 Malsch

-1. UG	Blattgröße	Datum	Plansteller
1:100	420/287 A3	13.12.2022	walter krieger
<small>Datiname: 20-12-04-12a-Mückenhausen.dwg        Prof. Ulfen.walter.krieger@t-online.de        Documentname=ggp4r-020a-02022-Project.dwg        13-06-21-13-Mückenhausen.dwg</small>			

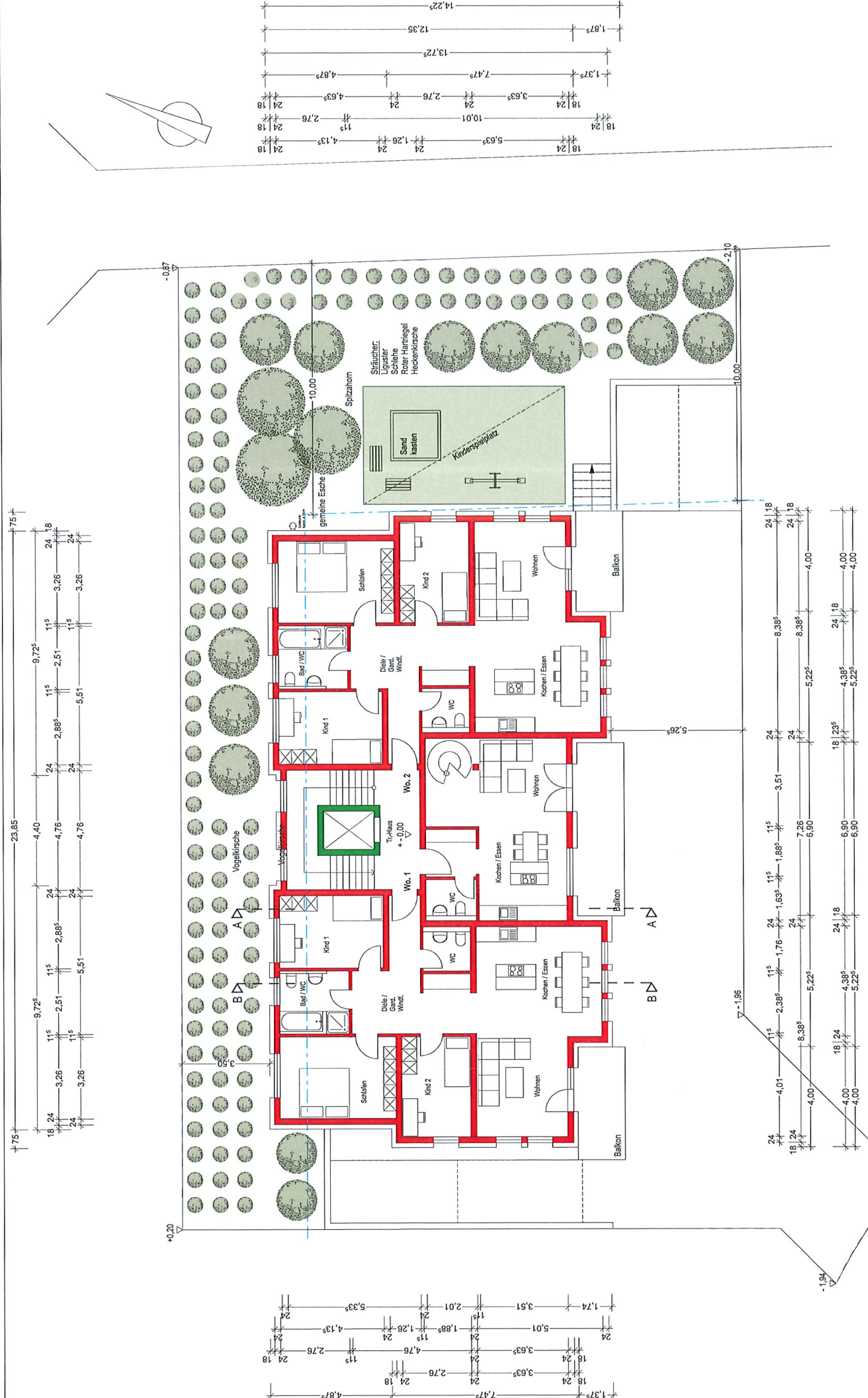

0. EG		Blattgröße		Plansteller	
BA.02		420*297 A3		walter krieger	
Erdegessch		Datum		13.12.2022	
Prof. Ulfen/Waltriegner/Urban/Abbe		Documental.com-apple-ChudDocx2022		Project/Urban/Urban/Abbe	

**ARCHITEKT:**  
 architekturbüro krieger  
 11435  
 Wengertstraße 27  
 74921 Heilmstadt  
 Tel: 0 15 122355414  
 Fax: -  
 E-Mail: info@krieger-architektur.de  
 Web: www.krieger-architektur.de

**AUFTRAGGEBER:**  
 BHG Santra u. Holger Mückenhausen  
 Mückenhausen  
 Wissenstraße 23  
 69254 Malsch  
 Tel: 07253-924890  
 Fax: -  
 E-Mail: info@bauunternehmen-bender.de

**BAUVORHABEN:**  
 04.2022 - Mehrfamilienwohnhhaus Malsch  
 Söhler Straße  
 Söhler Straße 12  
 69254 Malsch

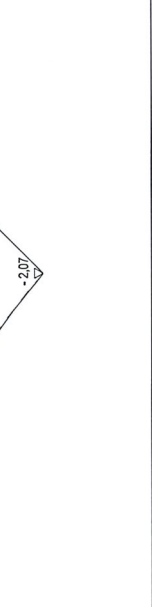



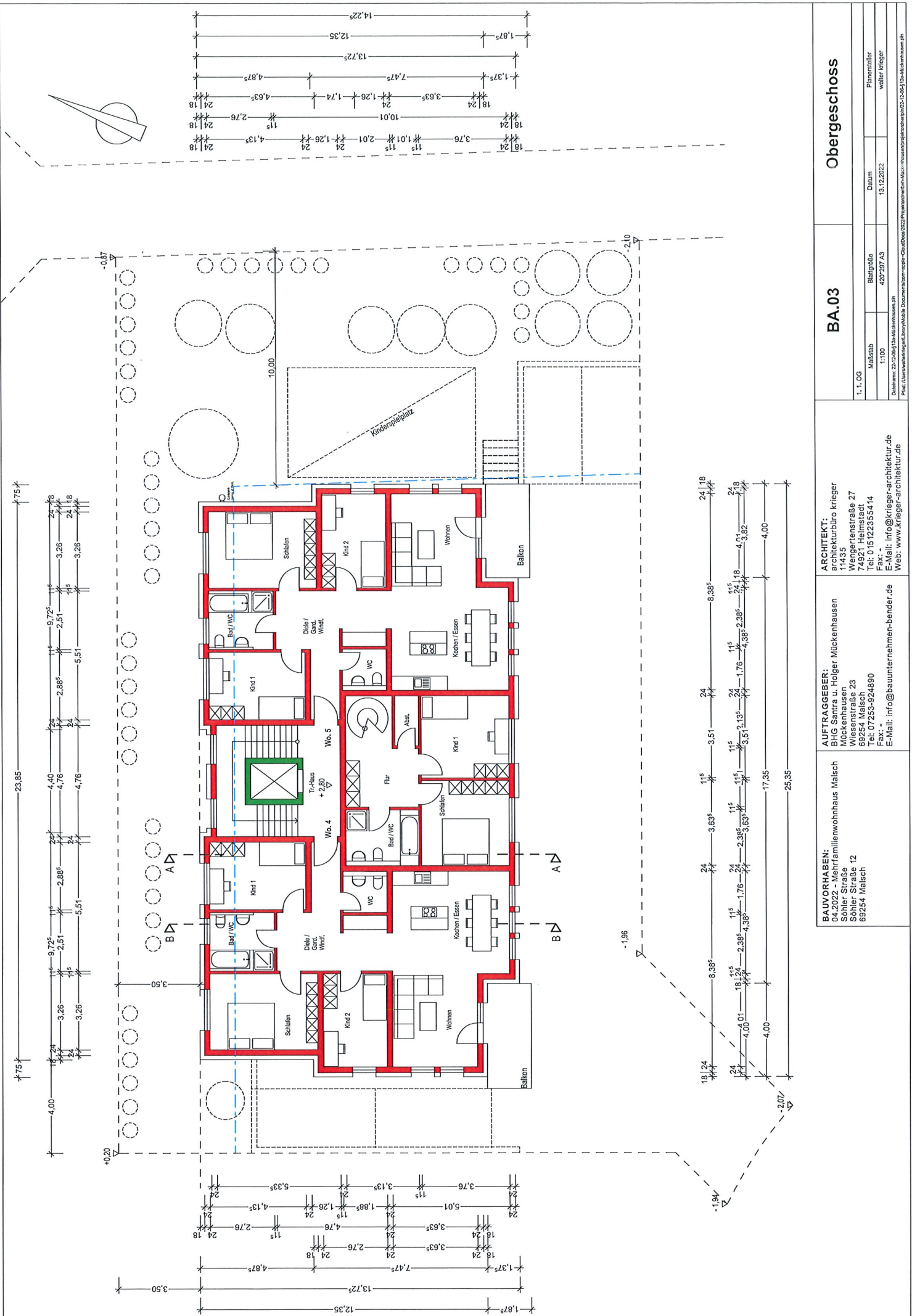

# Obergeschoss

BA.03

1.-1. OG	Maßstab	Blattgröße	Datum	Planentwerfer
	1:100	A3	13.12.2022	walter krieger
Dateiname: 20-2306-13-Muckenhäuser.dwg				
Proj. / User: walter.krieger@lenny-mobil.com; apper-CloudDoc2022; Projektname: Julius-Mehrfamilienwohnhäuser; 23-06-13-Muckenhäuser.dwg				

**ARCHITEKT:**  
 architekturbüro krieger  
 11435  
 Wengertenstraße 27  
 74927 Helmstadt  
 Tel: 015122355414  
 Fax: -  
 E-Mail: info@krieger-architektur.de  
 Web: www.krieger-architektur.de

**AUFTRAGGEBER:**  
 BHG Santra u. Holger Mückenhausen  
 Mückenhausen  
 Wiesenstraße 23  
 69254 Malsch  
 Tel: 07253-924890  
 Fax: -  
 E-Mail: info@baunternehmen-bender.de

**BAUVORHABEN:**  
 04.2022 - Mehrfamilienwohnhäuser Malsch  
 Söhler Straße  
 Söhler Straße 12  
 69254 Malsch

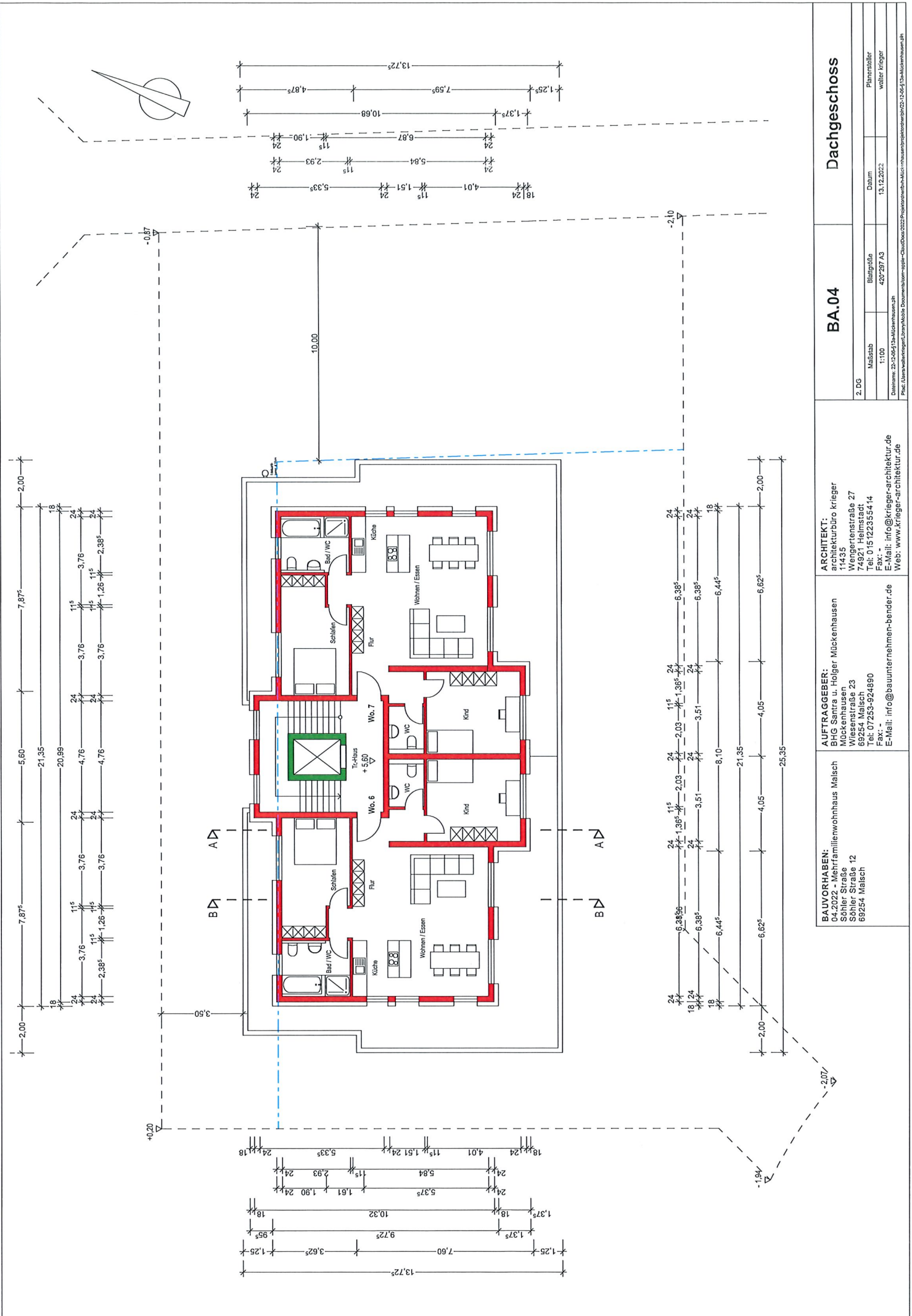

**BAUVORHABEN:**  
 04.2022 - Mehrfamilienwohnhaus Malsch  
 Söhler Straße  
 Söhler Straße 12  
 69254 Malsch

**AUFTRAGGEBER:**  
 BHG Santra u. Holger Mückenhausen  
 Mückenhausen  
 Wiesenstraße 23  
 69254 Malsch  
 Tel: 07 253-924890  
 Fax: -  
 E-Mail: info@bauunternehmer-bender.de

**ARCHITEKT:**  
 architekturbüro krieger  
 11435  
 Wengertenstraße 27  
 74821 Helmstadt  
 Tel: 015122355414  
 Fax: -  
 E-Mail: info@krieger-architektur.de  
 Web: www.krieger-architektur.de

**2. DG**

Malsch	Blattgröße	Datum	Plansteller
1:100	420*297 A3	13.12.2022	walter krieger

**BA.04**

**Dachgeschoss**

**Dachneigung 4°**  
Dachkonstruktion nach Angabe der Statik

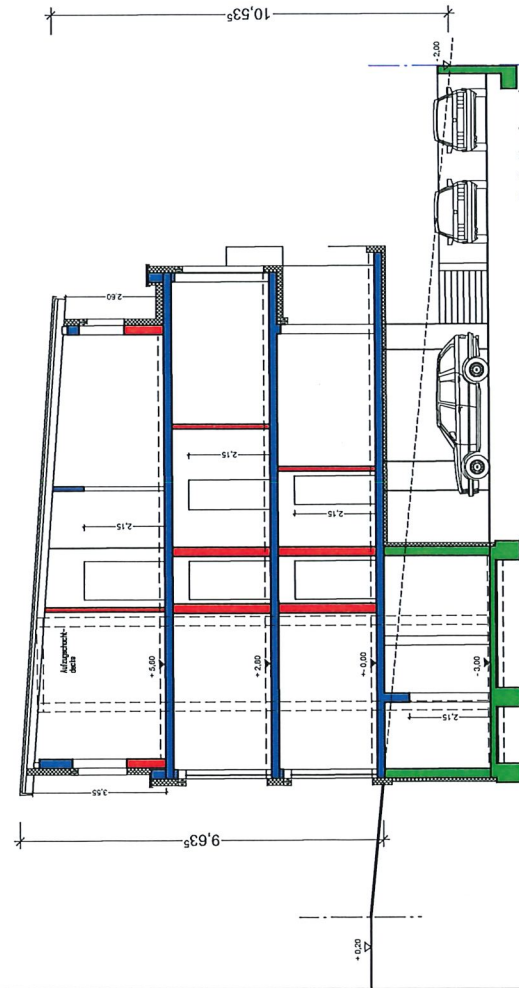

**Dachneigung 4°**  
Dachkonstruktion nach Angabe der Statik

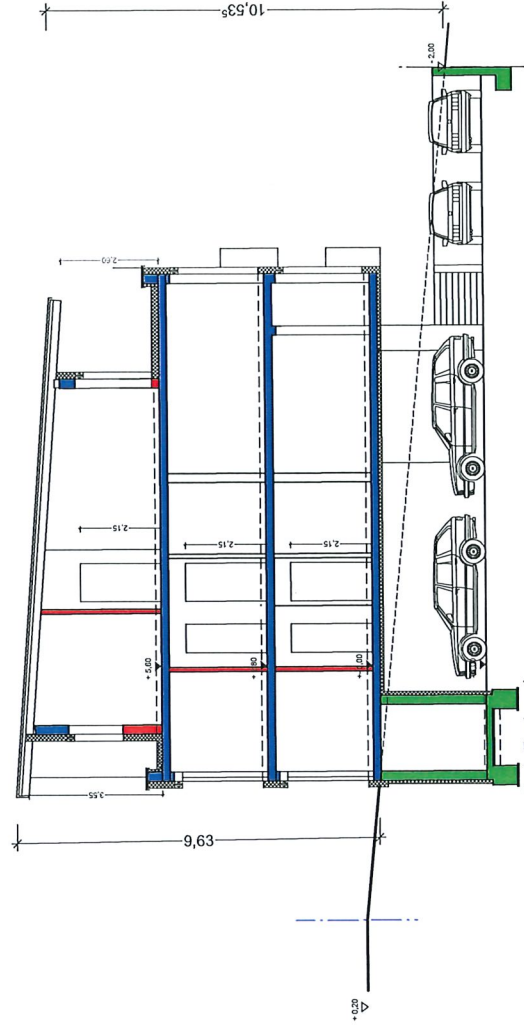

**BAUVORHABEN:**  
04.2022 - Mehrfamilienwohnhaus Maisch  
Söhler Straße  
Söhler Straße 12  
69254 Maisch

**AUFTRAGGEBER:**  
BIG Santra u. Holger Mückenhausen  
Mückenhausen  
Wiesenstraße 23  
69254 Maisch  
Tel: 07253-924690  
Fax: -  
E-Mail: info@bauunternehmen-bender.de

**ARCHITEKT:**  
architekturbüro krieger  
11435  
Wengertenstraße 27  
74921 Helmstadt  
Tel: 015122355414  
Fax: -  
E-Mail: info@krieger-architektur.de  
Web: www.krieger-architektur.de

**BA.05**

**Schnitte A-B**

3. Schnitt	Blattgröße	Datum	Plansteller
Maßstab	420*297 A3	13.12.2022	walter krieger
Dateiname: 20-12-06-13-Mückenhausen.dwg			
Prof. Udo-Walter-Krieger/Urban/Mobile_Documentation.com-apple-CloudDocs/2022-12-06-13-Mückenhausen.dwg			



PV Anlage 60 %

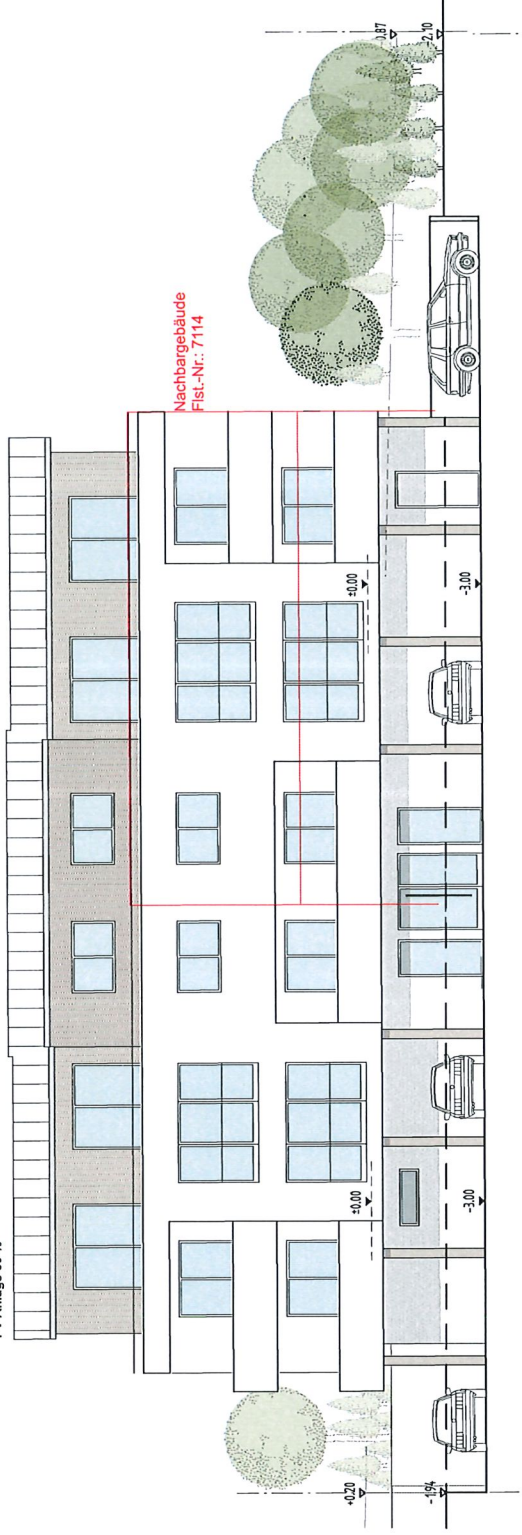

Ansicht von Süden

PV Anlage 60 %

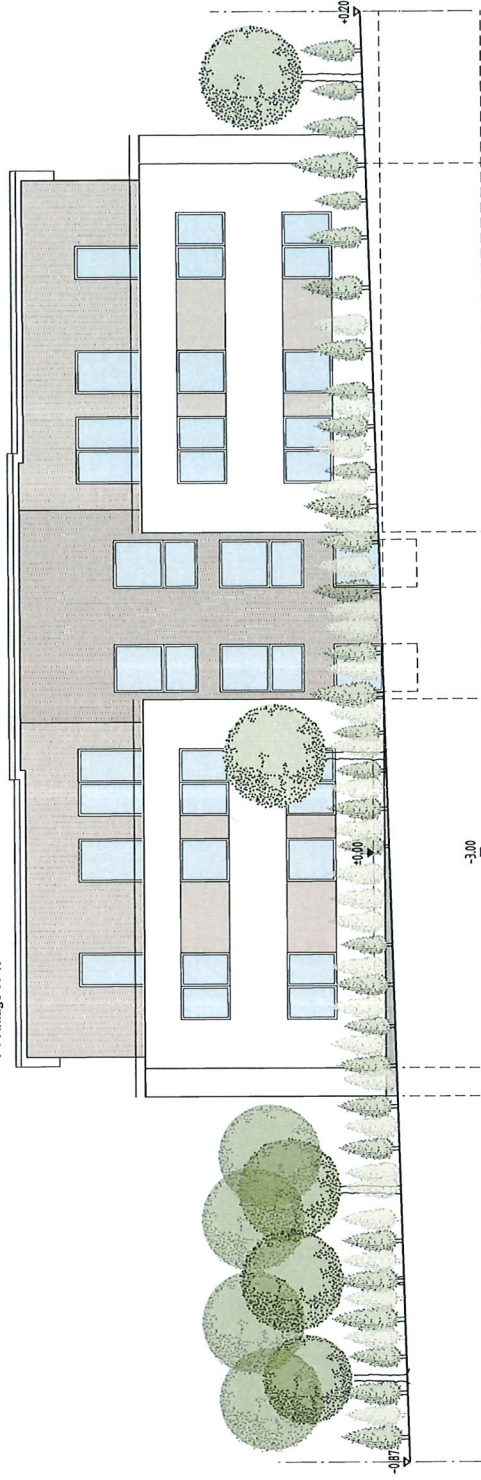

Ansicht von Norden

**BAUVORHABEN:**  
 04.2022 - Mehrfamilienwohnhaus Malsch  
 Söhler Straße  
 Söhler Straße 12  
 69254 Malsch

**AUFTRAGGEBER:**  
 BHG Santra u. Holger Mückenhausen  
 Mückenhausen  
 Wissenstraße 23  
 69254 Malsch  
 Tel: 07253-924890  
 Fax: -  
 E-Mail: info@bauunternehmen-bender.de

**ARCHITEKT:**  
 architekturbüro krieger  
 11435  
 Wengertstraße 27  
 74921 Helmstadt  
 Tel: 0 15 122355414  
 Fax: -  
 E-Mail: info@krieger-architektur.de  
 Web: www.krieger-architektur.de

BA.06

Ansichten Nord - Süd

4. Ansichten Nord - Süd	Blattgröße	Datum	Plansteller
1:100	420*297 A3	13.12.2022	walber krieger
<small>Druckname: 25-2-064133a-Mückenhausen.dwg          Prof: GJensWalberKrieger_Library\A3.dwg Document: apper-C:\dwg\2022\Projekt\dwg\BvM\Krieger-Mückenhausen\BvM\25-2-064133a-Mückenhausen.dwg</small>			

First Reblandhalle

Traufe Reblandhalle

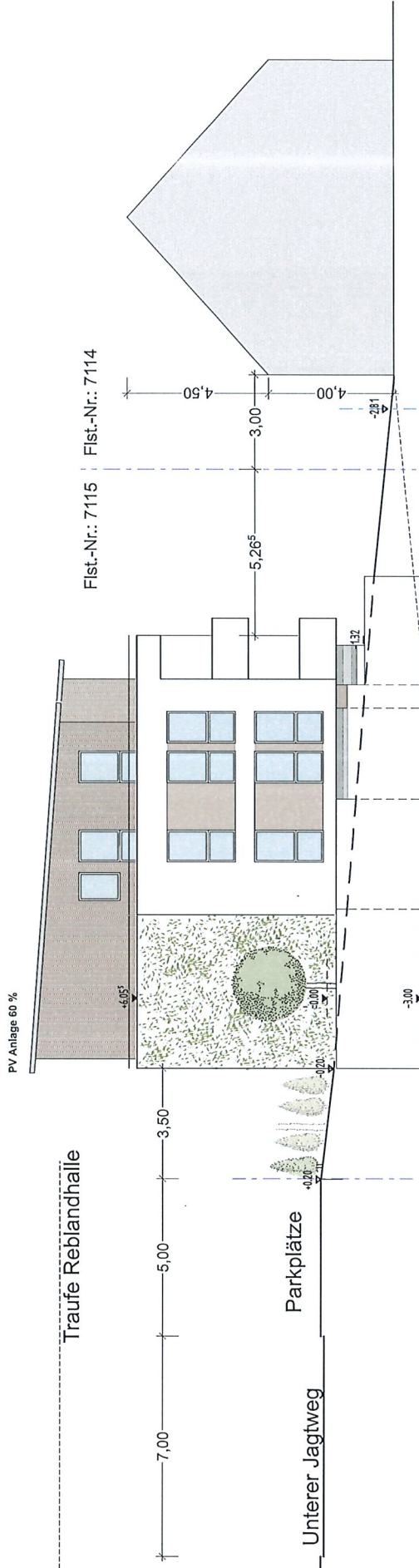

Ansicht von Westen

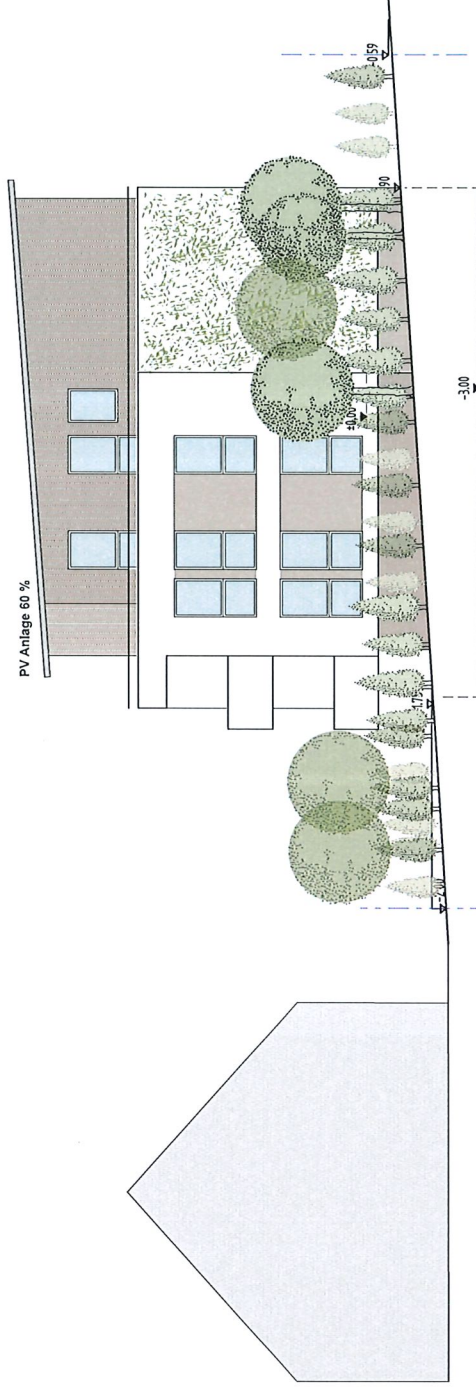

Ansicht von Osten

**BAUVRHABEN:**  
04.2022 - Mehrfamilienwohnhaus Malsch  
Söhler Straße 12  
69254 Malsch

**AUFTRAGGEBER:**  
BHG Santra u. Holger Mückenhausen  
Mückenhausen  
Wiesenstraße 23  
69254 Malsch  
Tel: 07253-924690  
E-Mail: info@bauunternehmen-bender.de

**ARCHITEKT:**  
architekturbüro krieger  
11435  
Wengertenstraße 27  
74921 Helmstadt  
Tel: 0151223554 14  
Fax: -  
E-Mail: info@krieger-architektur.de  
WEB: www.krieger-architektur.de

**BA.07**

**Ansichten Ost - West**

4. Anzeihen Nord - Süd

Maßstab 1:100

Blattgröße 420\*297 A3

Datum 13.12.2022

Planesteller walter krieger

Proj. / User: walter.krieger; Jarry; Malsch; Documents: Komm-egpaar-CloudDoc2022; Projektentwurf; Malsch; mhausenprojektorientiert; 02; 1506; 4; 13; Malschhausen.dwg